

Elévation Nord-Est - Projet
Ech : 1 : 200

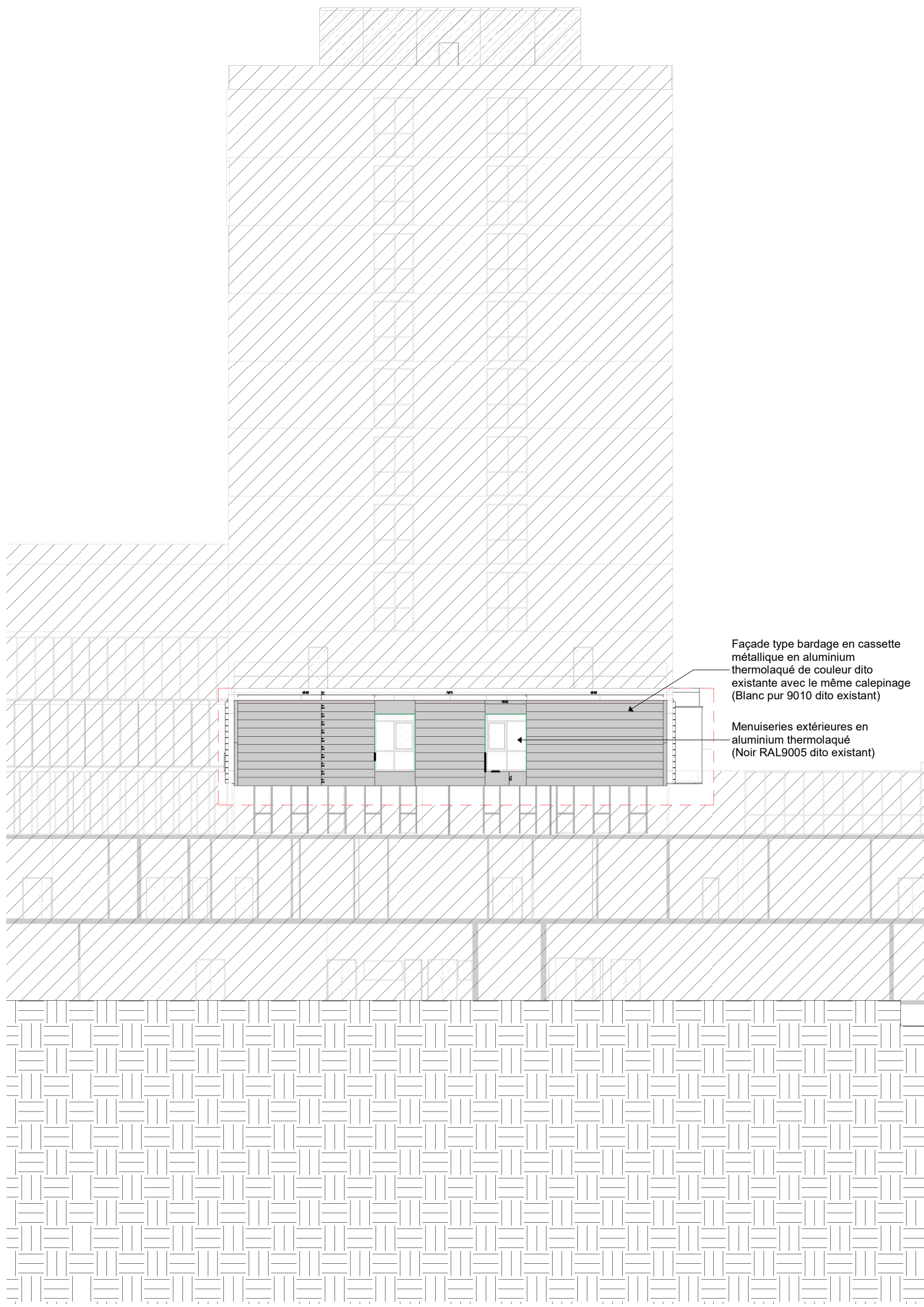

Elévation Sud-Est - Projet
Ech : 1 : 200

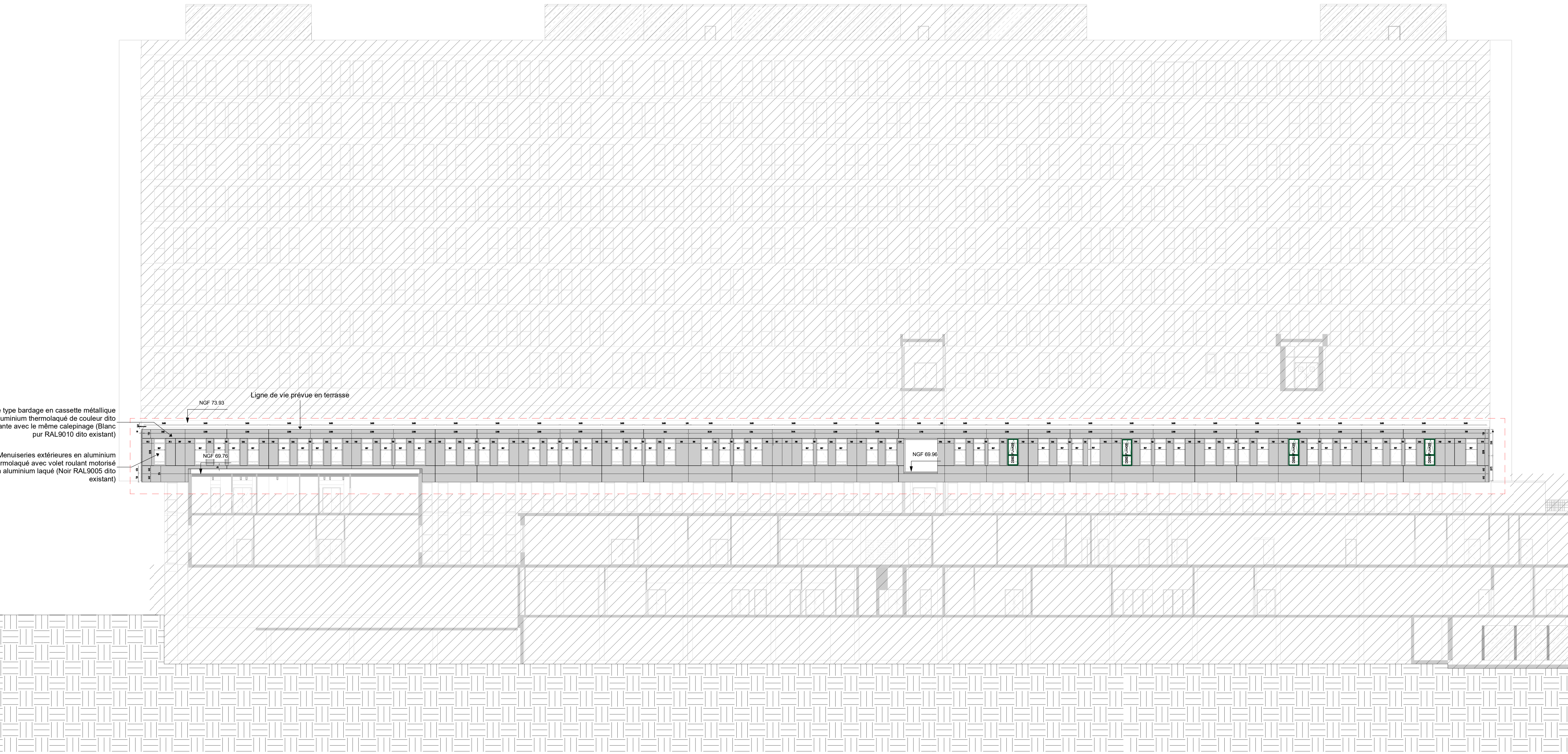

Elévation Sud-Ouest - Projet
Ech : 1 : 200

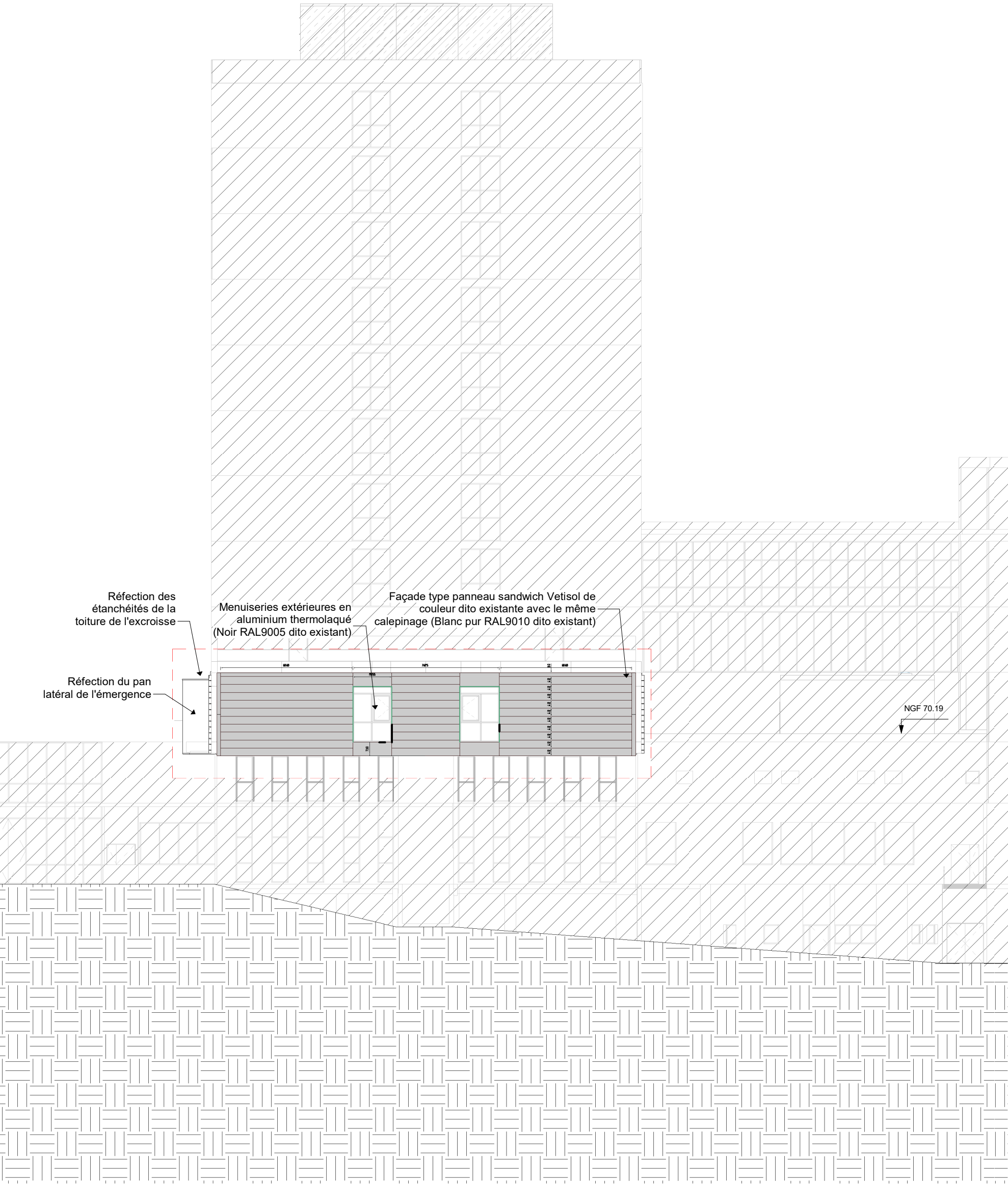

Elévation Nord-Ouest - Projet
Ech : 1 : 200

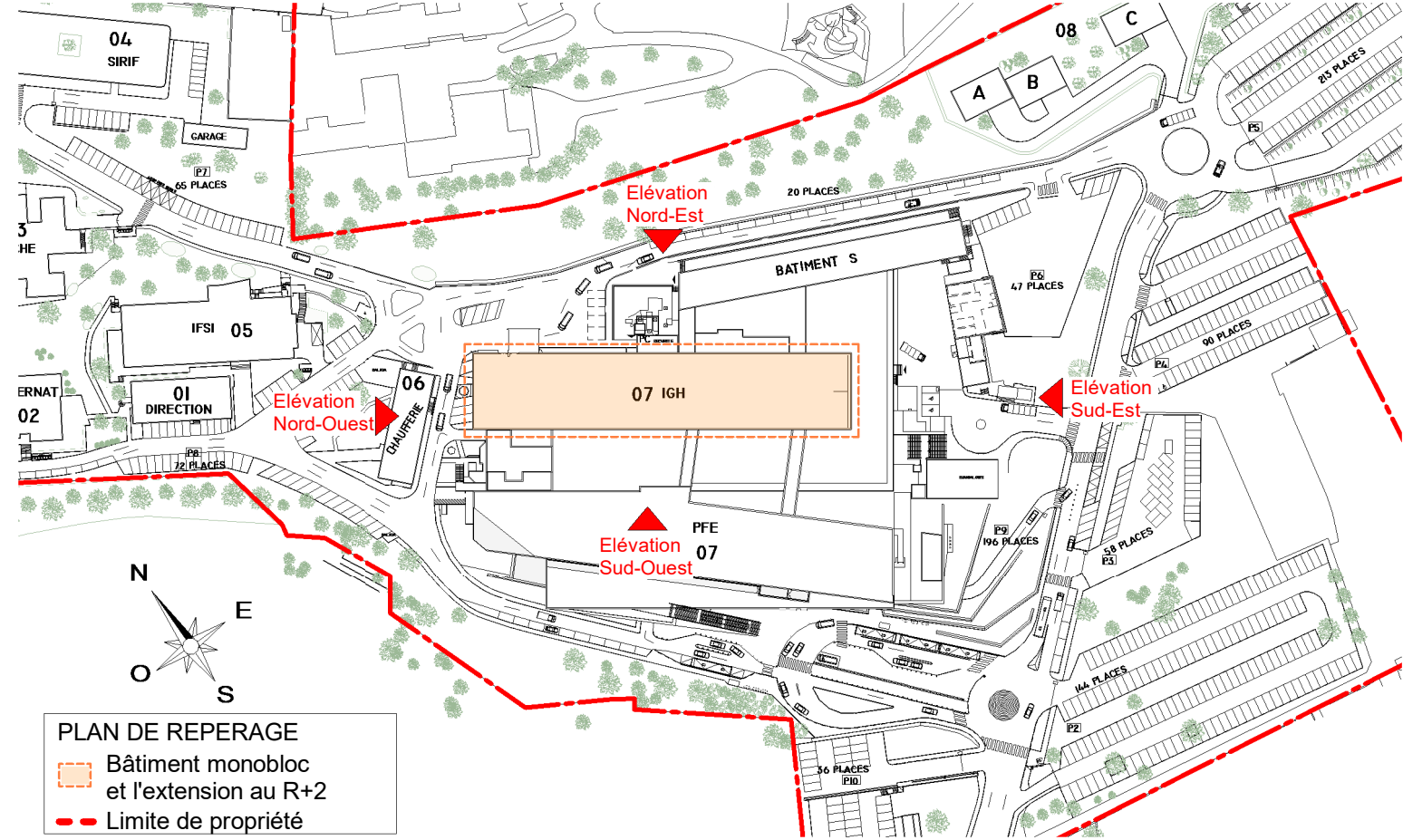

CENTRE HOSPITALIER DE VILLENEUVE-SAINT-GEORGES

Mission de maîtrise d'œuvre relative au réaménagement des R+2 et R+4 et à la mise en conformité technique et réglementaire du Monobloc du CHIV – Marché n°207050



Maître d'ouvrage	HOPITAL INTERCOMMUNAL VILLENEUVE ST GEORGES LUCIE & RAYMOND AUBRAC 40 Allée de la Source - 94100 Villeneuve-Saint-Georges Directeur adjoint de l'investissement et de la Stratégie Patrimoniale : Sophie LAURENCE sophie.laurence@chiviv.fr TEL : 06 80 33 99 43
Maître d'œuvre	EDCS- BUREAU D'ETUDES TECHNIQUES MANDATAIRE Salima ALLOU 19 bd Paul Vaillant-Couturier - 94200 Ivry-sur-Seine Salima.Allo@edcs.com TEL : 01 56 20 50 00
Architecte	A26 Christophe DAMIAN 165 bis rue de Vaugrand - 75015 PARIS christophe.damian@a26.fr TEL : 01 43 49 03 46
Désamiantage	ARGENIUM Marc RENAUD 22 rue Beldor du Mali - 75013 PARIS marc.renaud@argenium.fr tel : 01 55 43 32 32
Bureau de contrôle	Société BUREAU ALPES CONTROLES Jean-Michel ZAMBON 1 Pl. de la Prie de Versailles, 75015 Paris jzambon@bureau-alpes-controles.fr Tel : 07 88 34 38 32
Coordonateur SPS	Charvelly LEBAMA 16, rue de la Maison Rouge 77185 LOGNES c.lebama@logny.fr TEL : 01 60 66 32 32

Plan des façades - Projet

DATE	EMETTEUR	PHASE	CE	TYPE	NIVEAU	ZONE	NUMERO	INDEX
Juillet 2025	A26	PRO	ARC	ELE	TN	Z	R02.PC5-2	00